

T4 +1

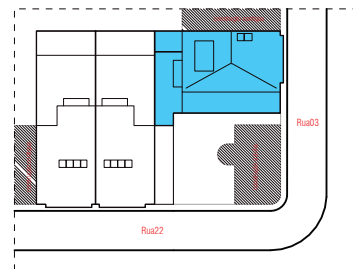

Legenda

- 1 - Arrumos
- 2 - I.S. Serviço
- 3 - Garagem
- 4 - Hall Entrada
- 5 - Hall Interior
- 6 - I.S. Comum
- 7 - I.S.
- 8 - Quarto de Vestir
- 9 - Suite
- 10 - Quarto
- 11 - Escritório
- 12 - Sala
- 13 - Cozinha
- 14 - Pátio
- 15 - Lavandaria
- 16 - Pátio
- 17 - Despensa
- 18 - Área Ajardinada
- 19 - Varanda

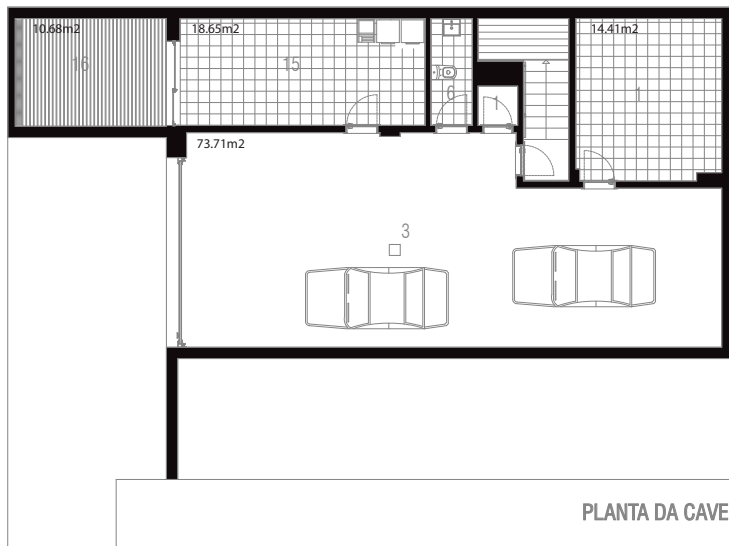
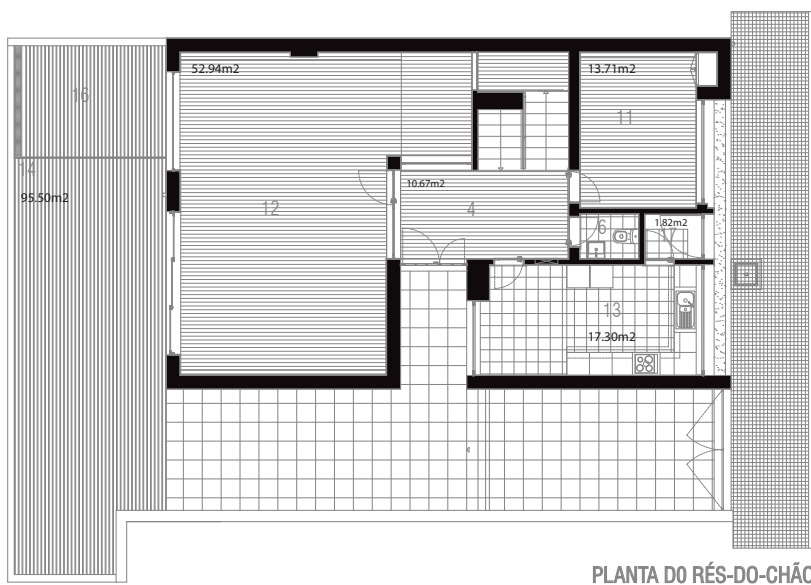

Áreas

TOTAL DE LOTE	237,60m ²
CONSTRUÇÃO	
Cave	139,50m ²
1º piso	133,42m ²
2º piso	138,80m ²
3º piso	37,80m ²
TOTAL Construção	449,52m²

Acabamentos

- Carpintarias em Afizélia.
- Conjunto de armários de cozinha (inferior e superior) e armários de apoio com acabamento em lacado de alto brilho, tampo em granito preto.
- Instalações sanitárias equipadas com louça Sanindusa, móvel e lavatório de encastrar, banheira com hidromassagem.
- Pavimento cerâmico rectificado.
- Pavimento em soalho de madeira de Afizélia.
- Área ajardina e piso exterior tipo deck em madeira de Ipê .
- Sistema de Domótica e sistema de vídeo porteiro.
- Sala equipada com recuperador de calor.
- Painéis solares.
- Pré instalação de aquecimento central.
- Estores eléctricos.
- Certificação Energética.